

Appartamento in Vendita a Sarteano (SI)

65.000 €

Rif: AP728



Superficie : 70 mq
Num. locali : 3
Num. camere : 2
Num. bagni : 1
Garage : Box singolo
Giardino : No
Classe energetica : G
IPE : 300

SARTEANO (SI), alla quota di 573 m s.l.m. ed a 6 km dal casello autostradale A1 di Chiusi/Chianciano Terme, vendesi appartamento piano secondo di un condominio con ascensore in posizione centrale. L'appartamento risulta abbastanza luminoso, gode di affacci panoramici e misura circa mq 70 di superficie commerciale. L'appartamento dispone di ingresso/soggiorno, cucinotto, disimpegno, due camere, bagno (con doccia e lavatrice) ed autorimessa (mq 13). L'appartamento fa parte di un immobile che è stato costruito negli anni '70 e nel tempo è stato ben conservato e mantenuto; si presenta in buono stato di conservazione generale. L'immobile è dotato di impianto autonomo di riscaldamento a metano. Gli infissi esterni sono in legno, con vetri semplici. La pavimentazione di tutto il piano risulta in ceramica monocottura. Richiesta Euro 65000. (Classe Energetica: G e IPE > 300 Kwh/m2anno). Rif. AP728.







piano secondo

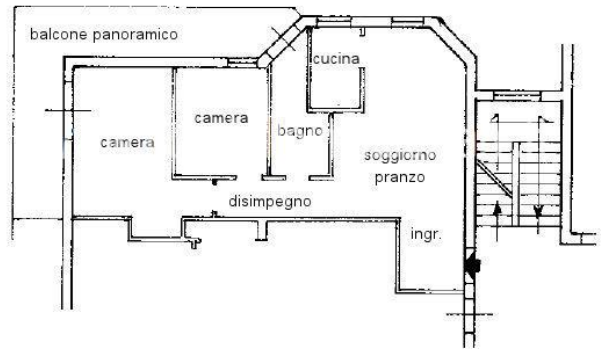









*IL CASTELLO IMMOBILIARE S.R.L.
Corso Garibaldi, 18/20 - 53047 Sarteano (SI)
P.IVA: 01070020522
Tel: 0578 266836 / Email: info@ilcastelloimmobiliare.it*