Appartamento in Vendita a Sarteano (SI) **119.000 €**

Rif: AP404

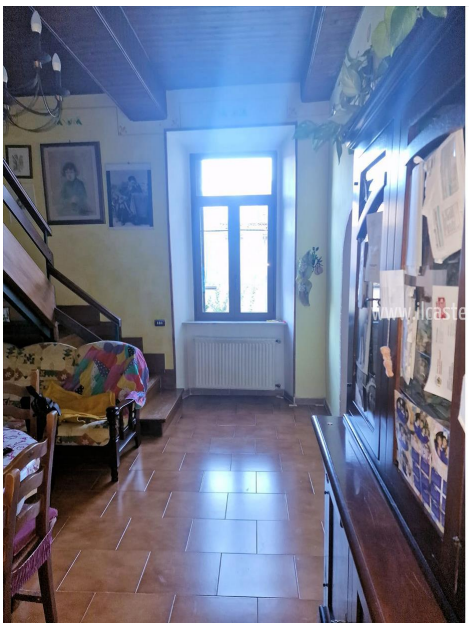



Superficie : 106 mq
Num. locali : 5
Num. camere : 3
Num. bagni : 2
Classe energetica : G
IPE : 300

SARTEANO (SI), Alla quota di 573 m s.l.m. ed a 6 km dal casello autostradale A1 di Chiusi/Chianciano Terme, vendesi appartamento al piano secondo di un palazzo del 1700. SARTEANO (SI), Alla quota di 573 m s.l.m. ed a 6 km dal casello autostradale A1 di Chiusi/Chianciano Terme, vendesi appartamento al piano secondo di un palazzo storico. La superficie catastale è mq 106 su due livelli.Al piano secondo dispone di ingresso/soggiorno con caminetto, cucina/pranzo e ripostiglio, al piano superiore (mansarda, con accesso da scala in legno dal soggiorno) dove dispone di 3 camere da letto e 2 bagni. L'appartamento è abitabile ed il palazzo in buone condizioni (tetto rifatto). Le finestre si affacciano in un cortile privato e inoltre gode di uno scorcio caratteristico verso il centro storico. Il riscaldamento è autonomo a metano, la pavimentazione è in monocottura, gli infissi interni ed esterni sono in legno. Richiesta Euro 119.000 trattabili. (Classe Energetica: G e IPE > 300 KWH/m2anno).Rif. AP404


www.ilcastelloimmobiliare.it


www.ilcastelloimmobiliare.it


www.ilcastelloimmobiliare.it


www.ilcastelloimmobiliare.it


www.ilcastelloimmobiliare.it


www.ilcastelloimmobiliare.it


www.ilcastelloimmobiliare.it



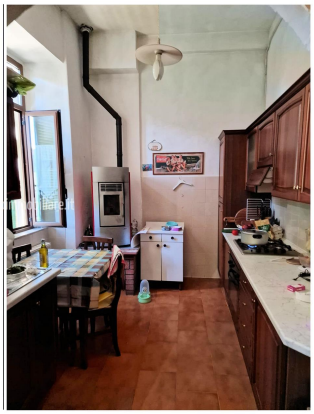


www.ilcastelloimmobiliare.it

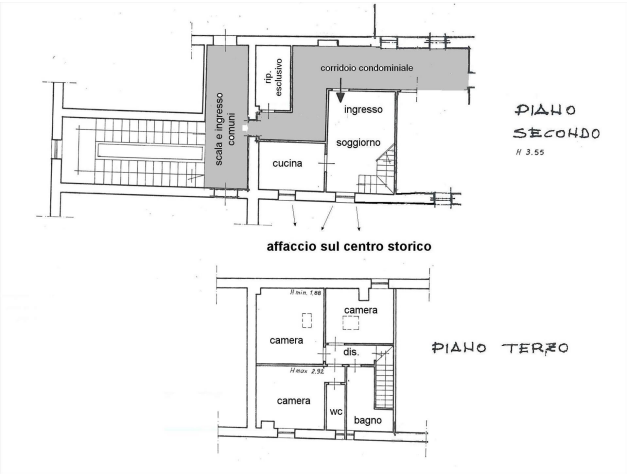
rip. esclusivo
corridoio condominiale
scala e ingresso comuni
ingresso
soggiorno
cucina
PIANO SECONDO
affaccio sul centro storico
camera
camera
dis.
camera
wc
bagno
PIANO TERZO


www.ilcastelloimmobiliare.it


www.ilcastelloimmobiliare.it


www.ilcastelloimmobiliare.it


www.ilcastelloimmobiliare.it


www.ilcastelloimmobiliare.it


www.ilcastelloimmobiliare.it


www.ilcastelloimmobiliare.it


www.ilcastelloimmobiliare.it





IL CASTELLO IMMOBILIARE S.R.L.
Corso Garibaldi, 18/20 - 53047 Sarteano (SI)
P.IVA: 01070020522
Tel: 0578 266836 / Email: info@ilcastelloimmobiliare.it